

# 外籍學生申請就讀中央警察大學作業流程

中華民國 101 年 9 月 12 日修訂

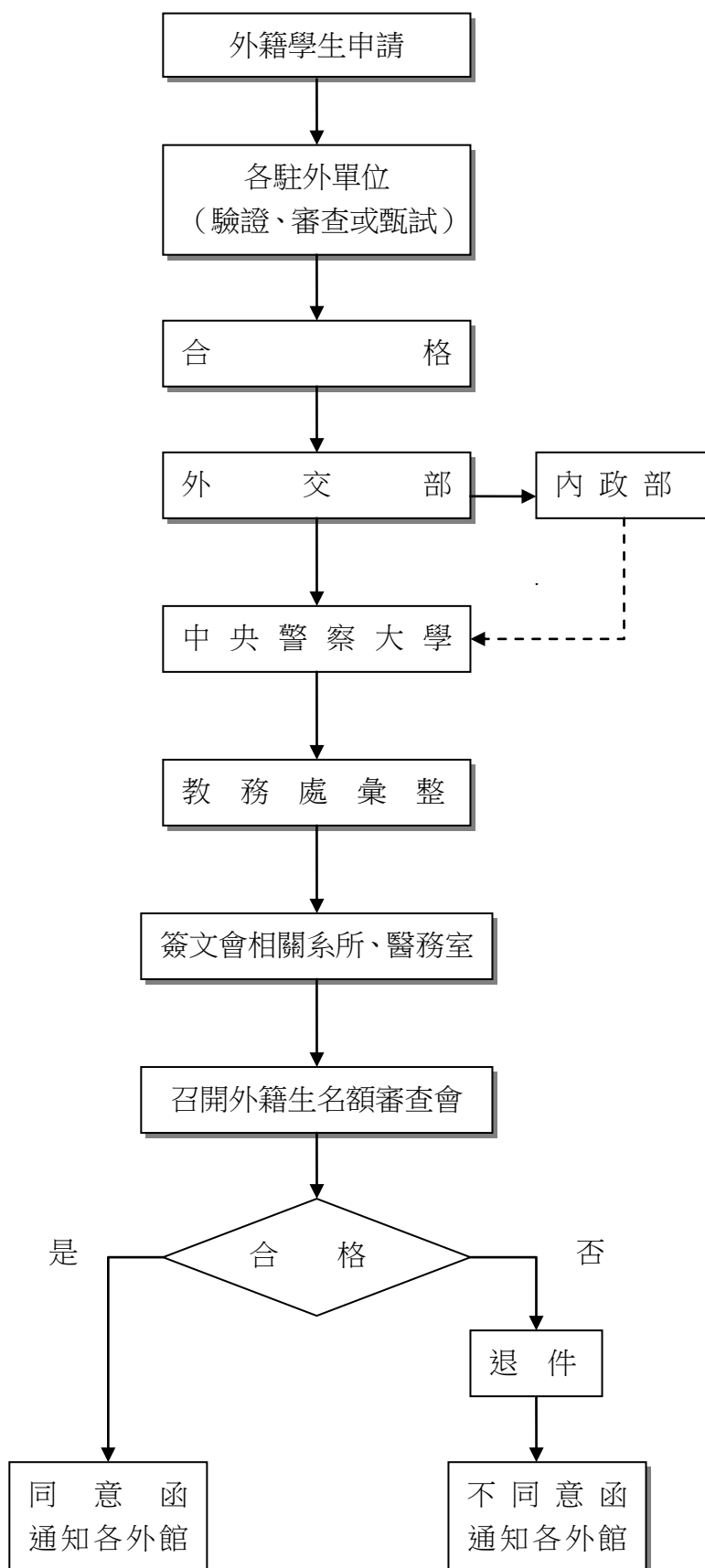

說明：

- 一、每年約 3.4 月外籍學生向我國各駐外單位提出申請。
- 二、申請本校各學制之申請人身分如下：
  - (一) 學士班四年制者為高中職以上畢業學歷之人員。
  - (二) 二年制技術系者為專科以上畢業學歷且為現職警政（消防、海巡、矯治與移民等）人員。
  - (三) 研究所碩士班者為大學以上畢業學歷且為現職警政（消防、海巡、矯治與移民等）人員。
  - (四) 博士班者為碩士以上畢業學歷且為現職警政（消防、海巡、矯治與移民等）人員。
- 三、我國各駐外單位依據中央警察大學外籍學生就讀辦法，於 4-5 月驗證各項文件包括：
  1. 入學申請表。
  2. 最高學歷之外國學校畢業證書影本，並附該證書經公證之華文或英文翻譯本及該學程之全部成績英譯本。
  3. 推薦書二份（包括外國政府推薦書及華文教師推薦書各一份），其中推薦書中應說明外籍學生之思想及家境等況。
  4. 健康證明書（包括人類免疫缺乏病毒有關檢查）。
  5. 華文或英文留學計畫書。
  6. 財力證明書（具備足夠在華就學之財力）。
- 四、各項文件審查或甄試合格後，約每年 6 月前函文外交部轉函內政部與本校辦理。
- 五、本校彙整各外館薦送學生之資料。
- 六、七月初召開外籍生名額審查會議。
  1. 各相關系所審查相關資料。
  2. 醫務室審查健康證明文件。
- 七、合格後，陳請 校長核定。
- 八、函各外館同意函，並副知外交部、內政部。

## 外籍學生申請就讀中央警察大學評估表

### 駐外館處初審意見

駐外館處推薦順序\_\_\_\_\_

申請人基本資料(Personal data)			
外文姓名	Given names	Surname	
最高學歷		性別 Sex	<input type="checkbox"/> Male <input type="checkbox"/> Female
推薦申請人之 外國機構或人員		出生日期 Date of birth	Day/Month/Year

1. 申請人之報名書件之內容是否符實？

\_\_\_\_\_

2. 申請人之英文程度如何？（請從嚴填報俾利評分）

聽：優 佳 普通 尚可 少許      說：優 佳 普通 尚可 少許  
 讀：優 佳 普通 尚可 少許      寫：優 佳 普通 尚可 少許

3. 申請人之中文程度如何？（請從嚴填報俾利評分）

聽：優 佳 普通 尚可 少許      說：優 佳 普通 尚可 少許  
 讀：優 佳 普通 尚可 少許      寫：優 佳 普通 尚可 少許

4. 該名申請人之學業程度是否足以來臺求學？

\_\_\_\_\_

5. 申請人未來發展潛力：

\_\_\_\_\_

6. 申請人倘申獲本項計畫後對貴單位之業務推動(如推動雙邊關係)有無幫助？

\_\_\_\_\_

7. 初審綜合評估：

\_\_\_\_\_

8. 駐館名稱：\_\_\_\_\_ 日期：\_\_\_\_\_